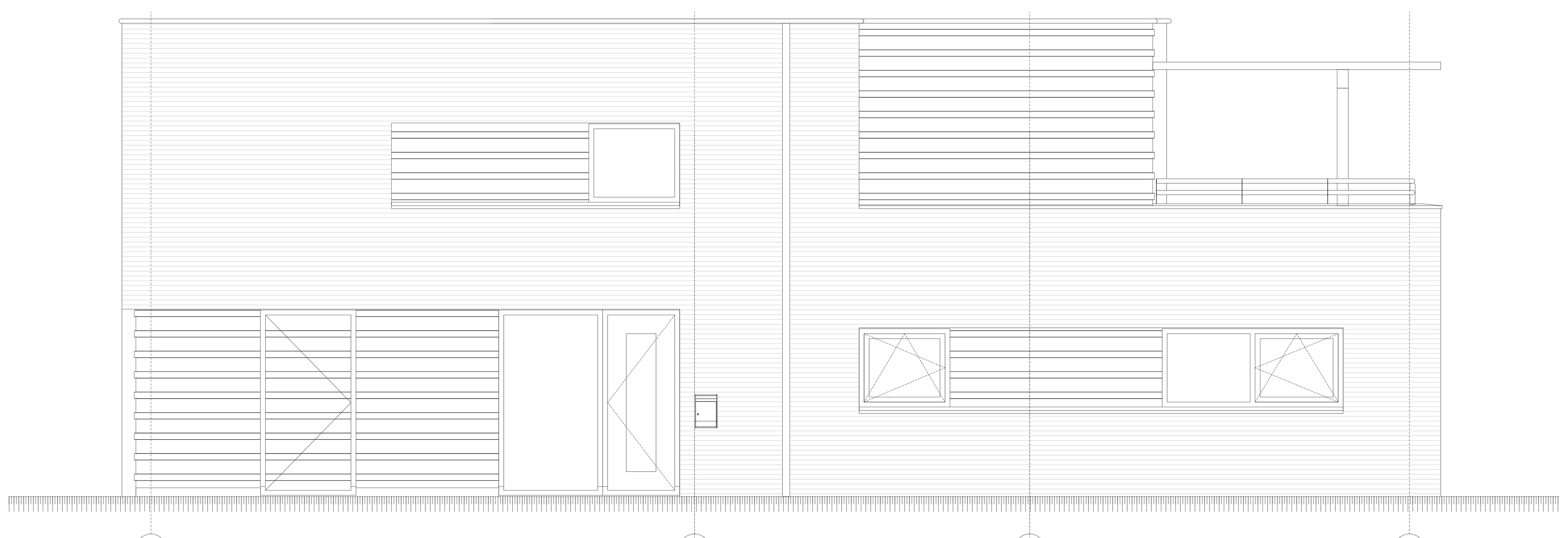

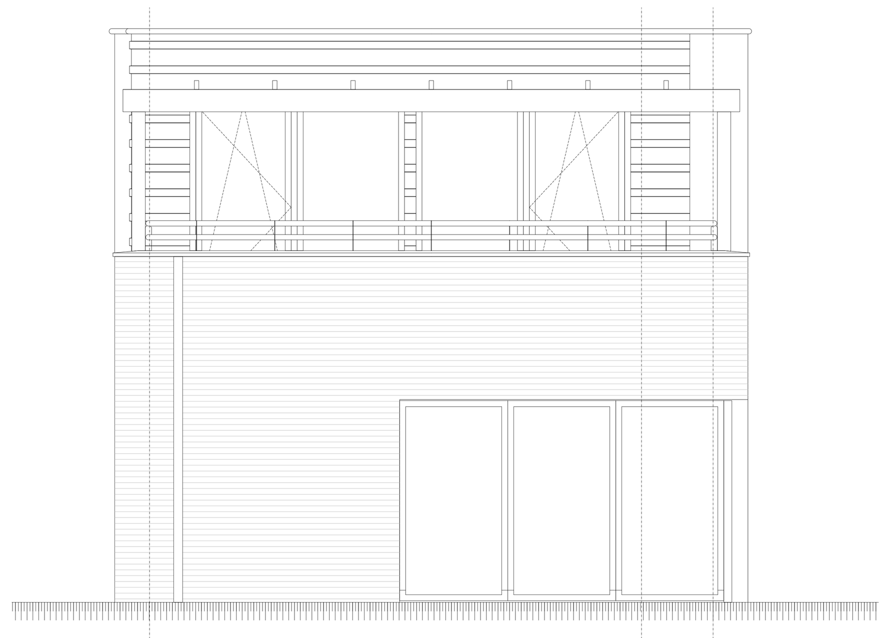

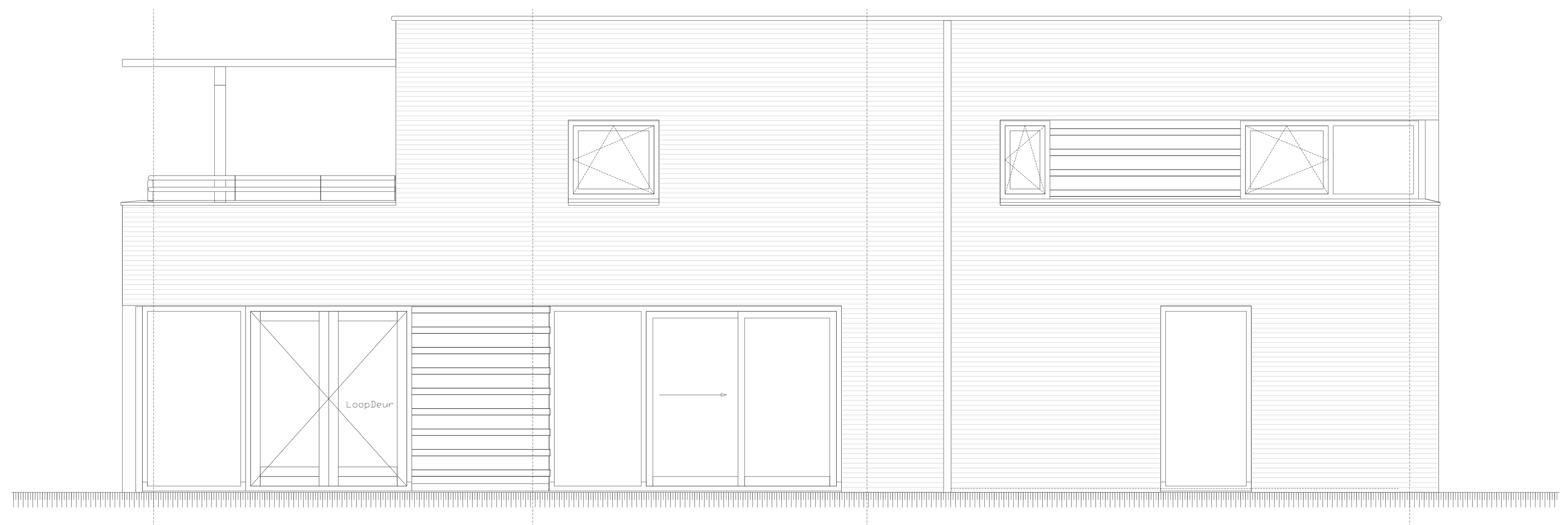

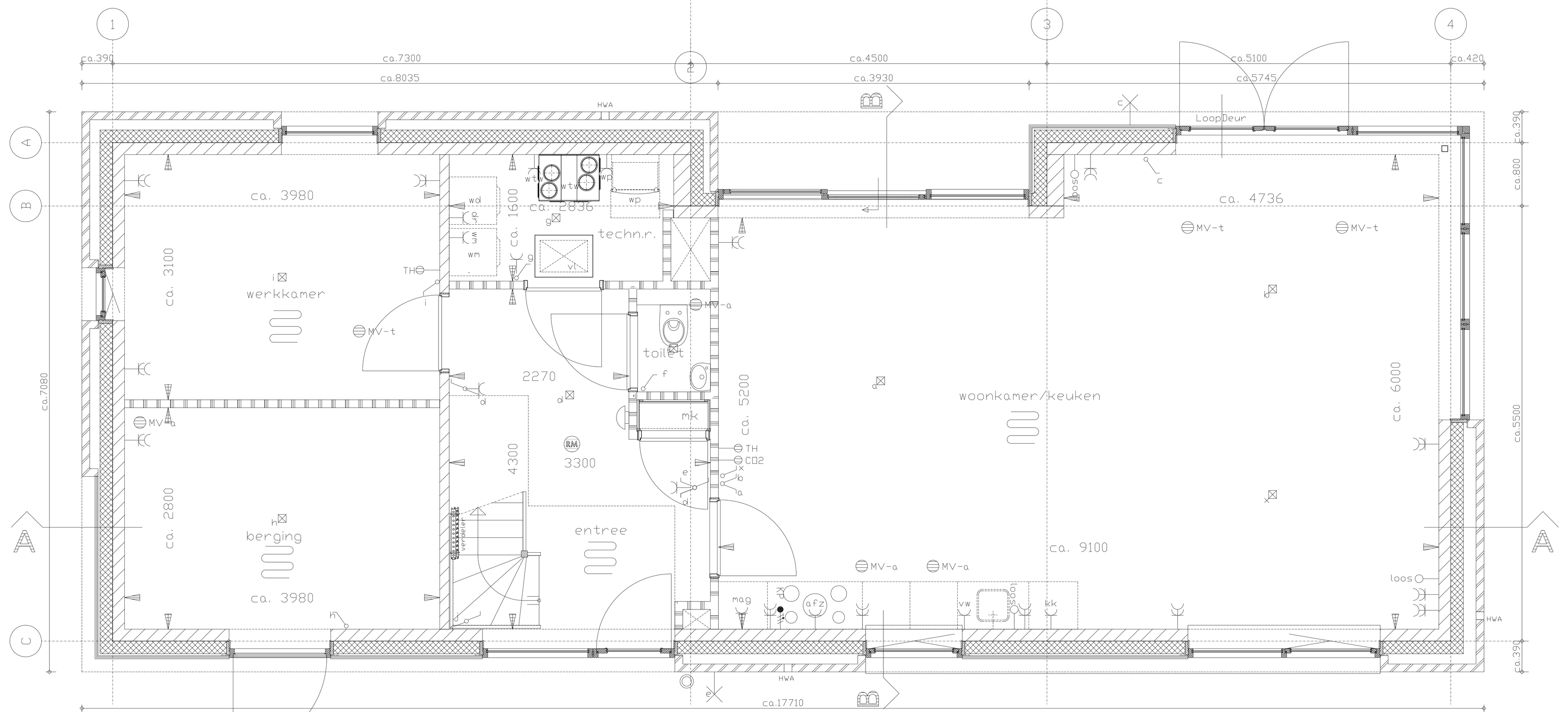

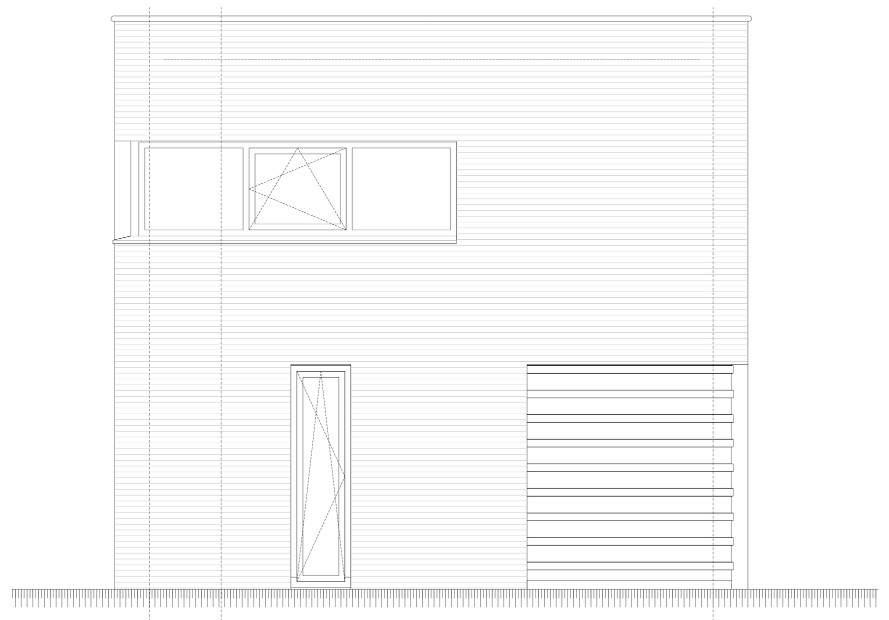

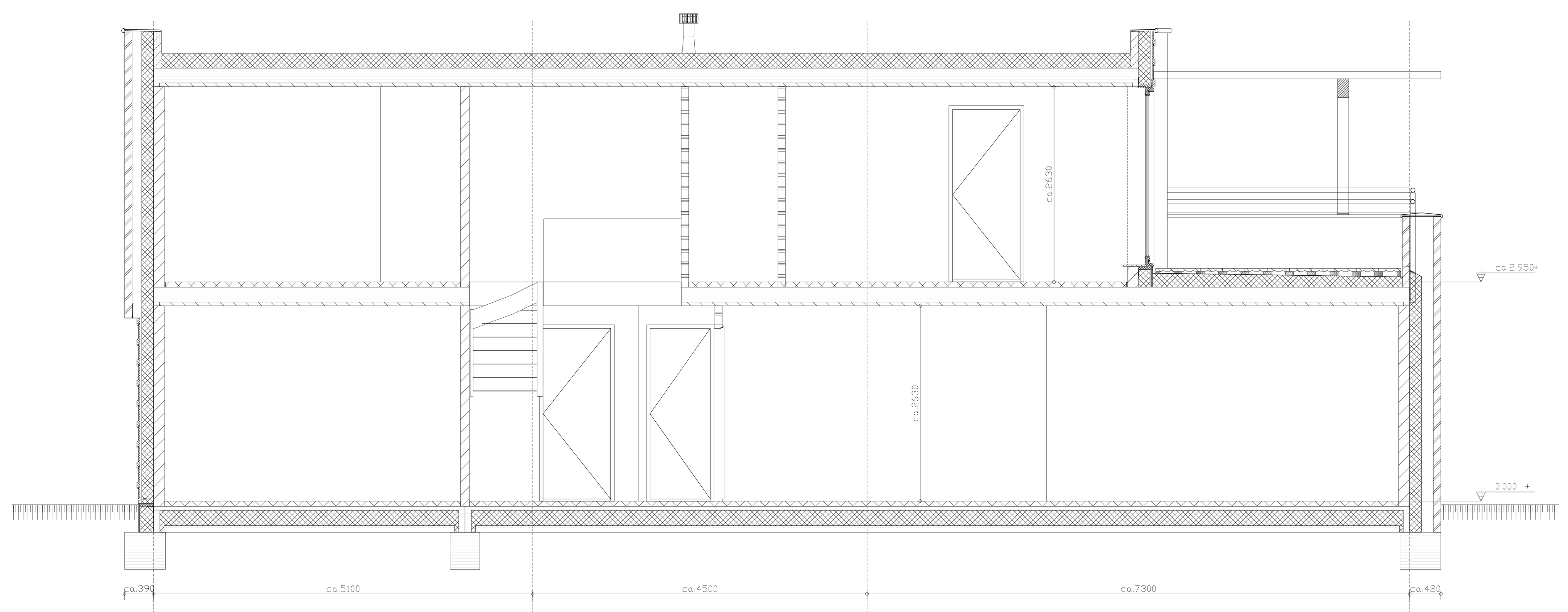

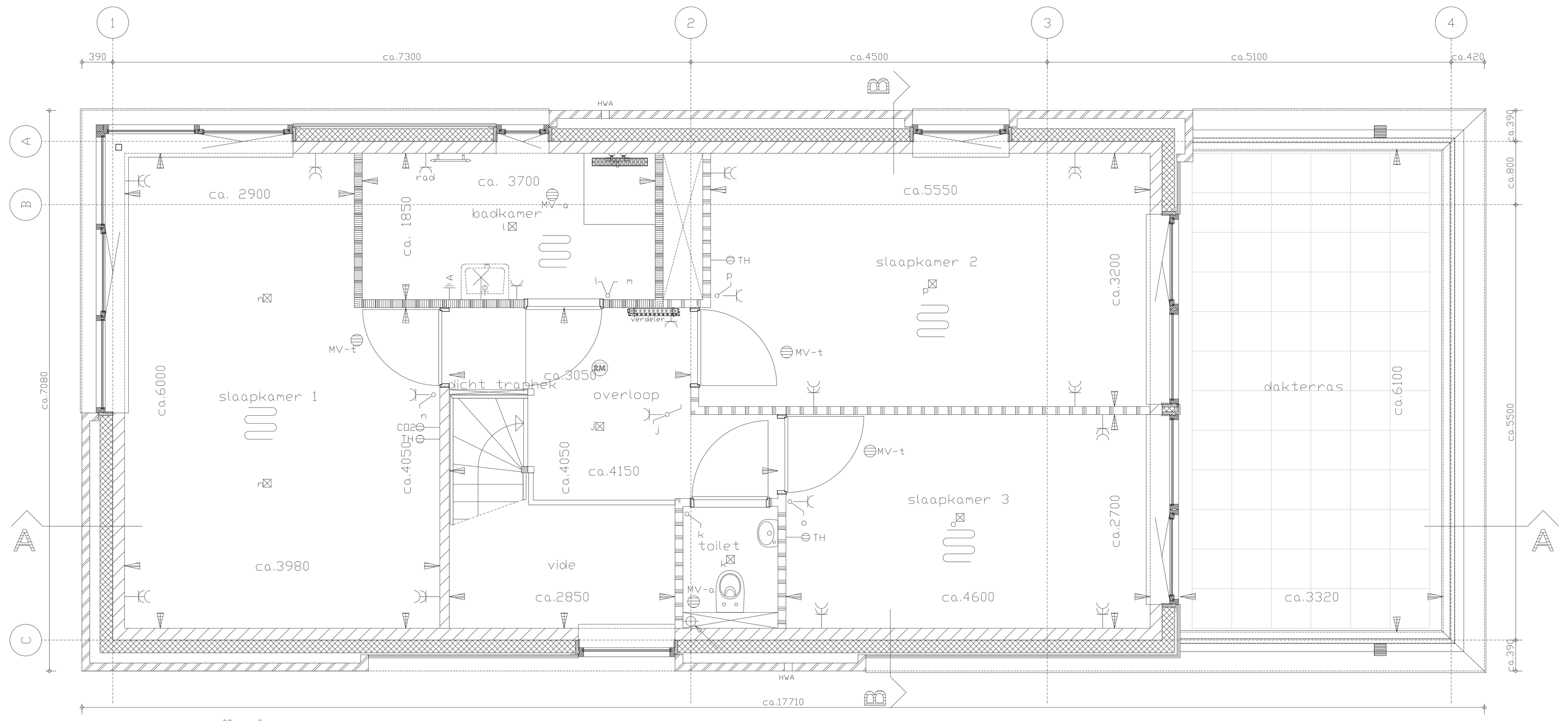

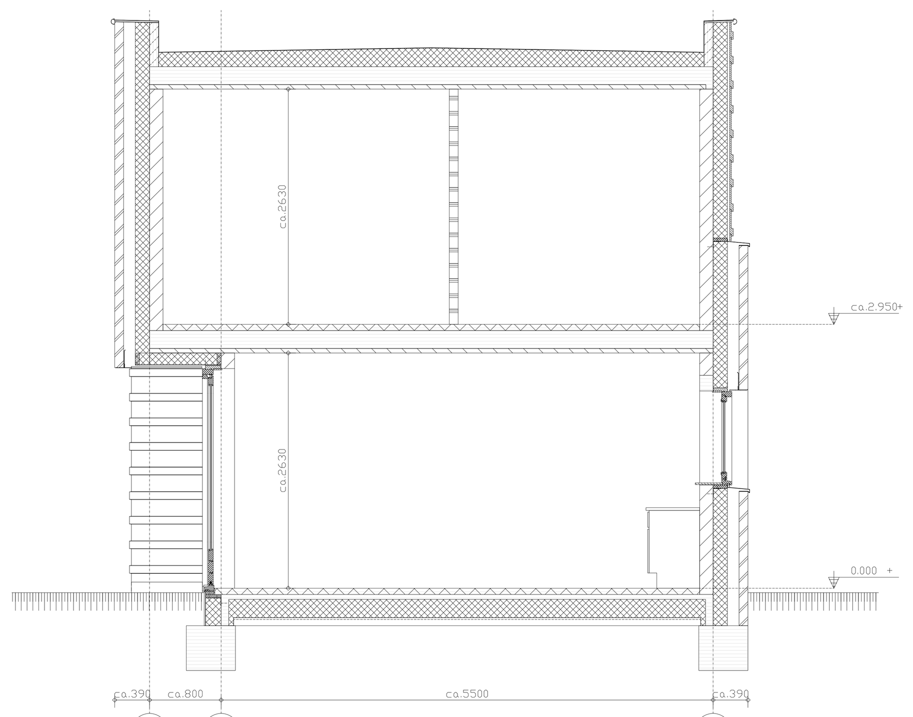

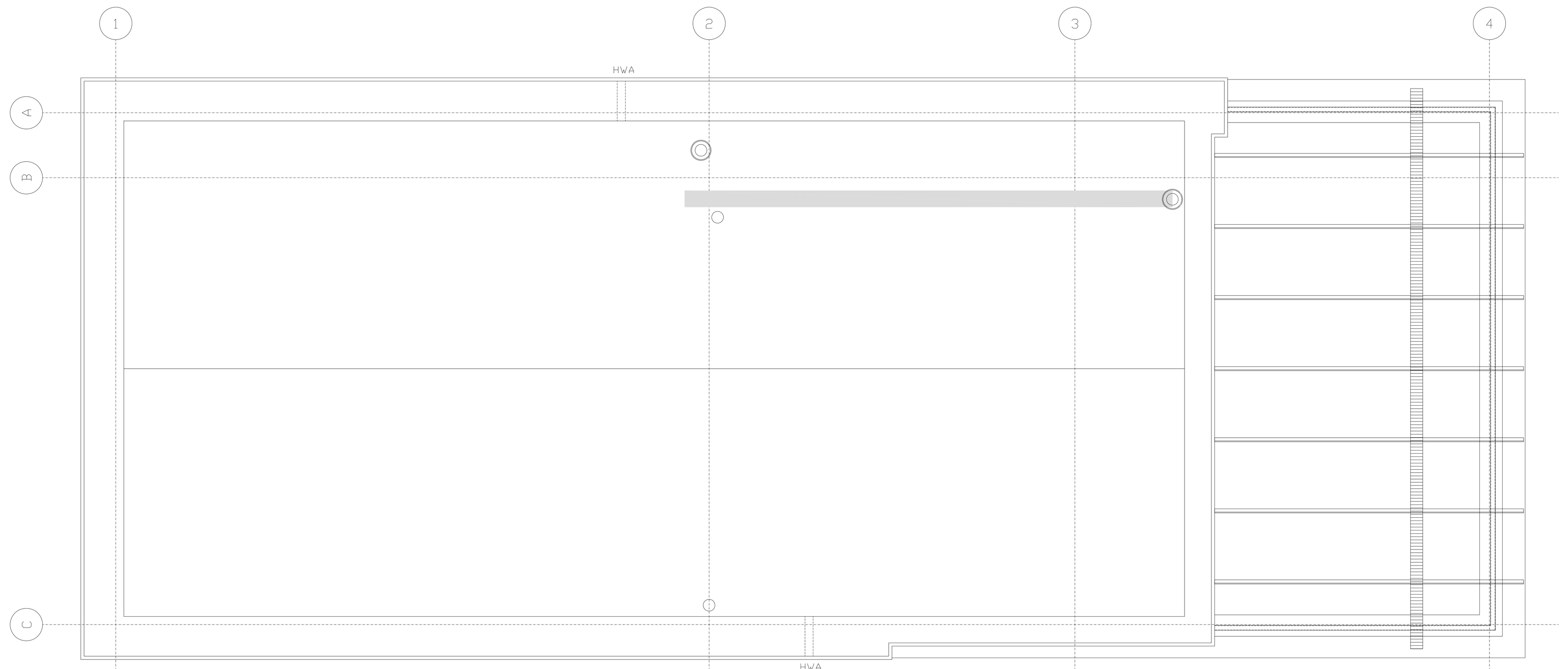

Renvooi Installaties

*** verklaring afkortingen**

- wtw — warmteterugwin ventilatieunit
- kk — koelkast
- mk — meterkast
- wd — wasdroger
- wm — wasmachine

*** verwarming**

- TH — thermostaat
- verdeler verwarming
- badkamer-decorradiator

*** lucht/ventilatie**

- MV-a — afzuigpunt tbv wtw install.
- MV-t — toevoerpunt tbv wtw install.

*** communicatie**

- beldrukker
- deurbel

*** elektra (220V)**

- enkele schakelaar
- serieschakelaar
- wisselschakelaar
- enkele geaarde wandcontactdoos
- dubbele geaarde wandcontactdoos
- A — aarde in badkamer
- kk — koelkast
- afz — afzuigkap
- vv — verdeler vloerverw.
- wm — wasmachine
- wd — wasdroger
- wtw — WTW-unit
- wp — warmtepomp
- vw — vaatwasser
- loos — loze leiding
- mag — combi magnetron
- KP — elektrische kookplaat (2x 220V)
- CO2 — aansluitpunt CO2 melder

*** verlichting**

- plafondlichtpunt
- wandlichtpunt

Locatie installaties en elektra punten zijn indicatief. Afmetingen van installaties zijn tevens indicatief. Maten en oppervlaktes zijn circa maten excl. afwerking, gemeten op 1,5m1 boven de vloer. Er kunnen verschillen zijn met de werkelijkheid. Maten dienen in het werk ingemeten te worden.

Renvooi wanden/gevels

- houten gevelbekleding
- spouwisolatie
- kalk-zandsteen
- schoon metselwerk
- luchtspouw
- spouwisolatie
- kalk-zandsteen
- kalk-zandsteen (stabiliteidswand)
- scheidingswand - Gibo standaard
- scheidingswand - Gibo hydro
- HSB-wand

Bnr. 1, 4, 21 en 31 als getekend.

vink+veenman b.v. | bouw-en ontwikkeling
Nieuwveenseweg 32
2421 LD Nieuwkoop
telefoon (0172)236688
info@vinkenveenman.nl
www.vinkenveenman.nl

Project: 67 woningen Leimuiden - 2de fase Nieuwe Rede	Werk	Datum	Projectnr.	1017
	A	23-11-2021		
Onderdeel: Woning Type Windjammer (bnr.1,4,21,en 31)	B	24-01-2022		
	B	21-03-2022	Tekeningnr.	T2_VK-01
Datum 02-11-2021	Fase verkoop			
Getekend JB BouwTek	Schaal 1:50			
Gezien	Formaat A0			